

학생증



1. 국제학생증
2. 국민은행 학생증
3. 모바일 학생증

국제 학생증



- 국제학생증 ?
- - 국내/외 학생할인 및 혜택
- - 체크카드 사용가능
- - 유효기간은 1년
- 발급사항 또는 관련 행사 **공지사항** 확인

실물 학생증



- 실물 학생증=체크카드
- 학생체크카드에 관한 혜택!
- 발급사항이나 관련 행사사항은
- **공지사항** 확인

모바일 학생증

도서관 출입증
학생 재/휴학 확인

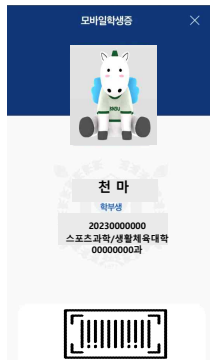



한국체육대학교

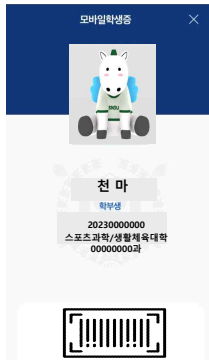
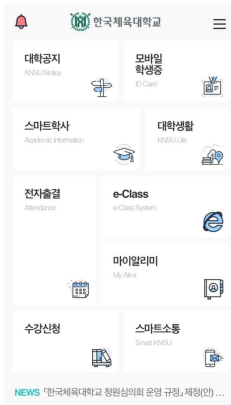

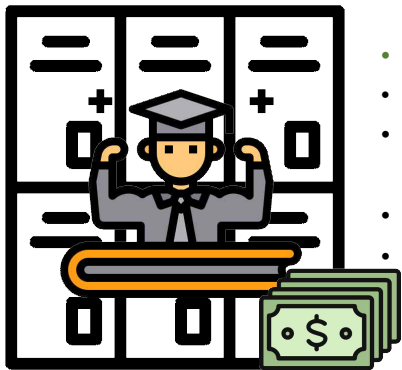

사물함

- 본관 사물함 - 입시학생팀
- 필승관/ 도서관 사물함 - 총학생회
- 보증금: 만원
- ★ 휴학할 때 반납 ★
- ★ 키 분실시 반납금 X★

동 아 리

